

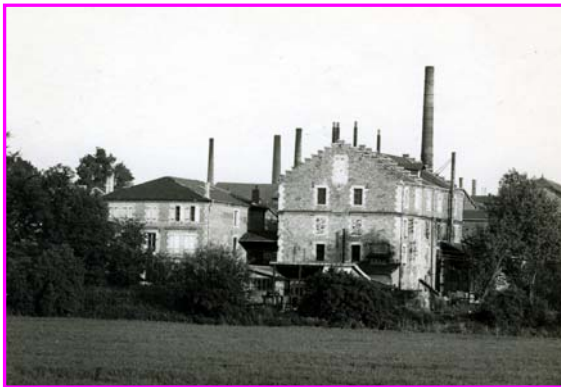

# LA GAZETTE PARGNYSIENNE

Chers concitoyens,



Le Moulin dans les années vingt

Après une longue période hivernale, le printemps est enfin arrivé avec son florilège de senteurs et de couleurs.

Pour le conseil municipal, c'est le moment de voter le budget primitif, le premier de notre mandat.

La population ayant subi une certaine érosion, (nous sommes passés sous la barre des 2000 habitants, 1997 exactement), la dotation globale de fonctionnement DGF attribuée par l'état, est, de ce fait, en nette diminution (20.000 €).

Comment résoudre l'inéquation suivante : - de dotations + de dépenses ?

Deux solutions :

- ▷ augmenter les impôts locaux,
- ▷ supprimer les subventions allouées aux associations.

Notre souhait : amputer le moins possible votre pouvoir d'achat !

- Soit nous augmentions la taxe sur le foncier bâti
- Soit nous augmentions la taxe d'habitation !



Le Moulin de nos jours

Il existe toutefois un principe **fondamental** : toute augmentation de la taxe d'habitation entraîne systématiquement celle du foncier non bâti. Il fallait faire un choix !!!

Nous avons opté pour une augmentation du foncier bâti de **3.83%**, ce qui représente une évolution d'environ **650€** par an pour **100m<sup>2</sup>** habitable.

Quant aux subventions, plutôt que de les supprimer purement et simplement, nous avons préféré les diminuer. Bon nombre d'associations l'ont d'ailleurs fort bien compris !!!

Ces décisions nous permettent de réaliser des économies de l'ordre de **4%** sur les dépenses de fonctionnement.

Suite au verso

Coordonnées Mairie : ☎ 03 26 73 10 37 📠 03 26 72 78 35

Mail : [mairie@pagnysursaulx.fr](mailto:mairie@pagnysursaulx.fr)

Horaires d'ouverture : du lundi au vendredi de 9 h à 12 h et de 13 h 30 à 17 h 30





**N**éanmoins, tous les engagements pris auprès des ados se concrétiseront cette année.

**C**'est ainsi que certains d'entre eux pourront s'adonner à leur passe-temps favori, le moto-cross pour les uns, la danse orientale pour les autres. Et pour que tous ces jeunes puissent se rencontrer, une salle sera mise à leur disposition (à l'ex école maternelle J.FERRY, avec encadrement par un adulte).

**N**ous allons également mettre en place un terrain multisports à proximité de l'école Condorcet. Les jeunes pourront ainsi y pratiquer du basket, du volley, du foot, etc...

**E**n ce qui concerne les travaux de voirie, c'est l'allée des Tilleuls qui a été retenue cette année.

**L**e projet d'aménagement a été présenté aux riverains le 14 avril. Cette rue sera limitée à 30 km/h, la sécurité des piétons et des cyclistes y sera optimale, du moins je l'espère !!!

**P**our terminer mes propos, je tiens à m'adresser aux destinataires du courrier par lequel je souhaitais pour les uns qu'il soit procédé à l'élagage des arbres sur leur propriété; je rappelais, pour les autres, la réglementation concernant l'émission de fumée .!! Il n'est nullement question ici de sanction envers quiconque !!!

**N**on M. B, vous qui n'exprimez à mon égard que dédain et mépris, je n'ai nullement besoin de gyrophare !! Je ne fais que respecter ce qui était prévu dans notre programme et pour lequel nous avons été élus. Pas de favoritisme, un point c'est tout !!!

Merci de votre compréhension !  
R.LECLERE

## Délibérations du conseil municipal

(toutes les délibérations sont consultables dans leur intégralité en mairie)

### Réunion du 22 janvier 2009

**R**éfection et aménagement de l'allée des Tilleuls

**P**ersonnel communal :

Approbation du règlement intérieur

**C**ession du bâtiment loué à la SA le Prince Blanc



**G**arantie de la commune pour la construction de 13 logements individuels dans le lotissement le Bois du Roi par la SA Vitry Habitat

**A**venants au marché de travaux pour l'extension du groupe scolaire Condorcet

### Réunion du 26 février 2009

**E**xtension du réseau électrique dans le lotissement Bois du Roi

**S**ubventions aux associations

**C**onditions d'occupation temporaire de salle par des organismes privés

**D**énomination de rues et impasses

**C**onventionnement entre la commune et le Centre de

Gestion (CDG) de la Marne dans le cadre du partenariat avec la Caisse des Dépôts et Consignations (CDC)

**S**outien à la politique forestière et au service de l'ONF

**R**etrait de parcelles du régime forestier



### Réunion du 31 mars 2009

**A**pprobation des comptes 2008 et vote des budgets primitifs 2009

**S**uppression et création d'emplois d'animation

**C**réation de deux emplois occasionnels d'été et d'emplois aidés

**V**ersement d'un fonds de concours à la communauté de communes Saulx et Bruxenelle

**A**tribution de subventions aux associations

**T**aux d'imposition communaux 2009

**D**emande de versement anticipé des attributions du FCTVA

**C**ession de terrains communaux

**P**rogramme d'investissement dans les peupleraies

**C**onvention d'occupation du dispensaire et renouvellement du bail avec France Télécom

**A**dmission en non valeur sur le budget des eaux



## Centre culturel



**D**e nouvelles têtes se sont jointes au bureau lors de l'assemblée générale de janvier:

**Sandrine Boutteville**  
(nouvelle secrétaire)  
**Sandrine Chebance**  
(vice-secrétaire)  
**Manuella Cochener**  
**Maria Païva**

**N**ous les remercions d'avoir rejoint et rajeuni l'équipe et remercions aussi Carol Longchamp (vice présidente) d'avoir assuré la présidence pendant un an.

### Nouvelle tête également

à la direction de l'accueil de loisirs: Edwige Legendre prenant des fonctions au RSP de la CCSB, c'est Aurélie Valin qui a été recrutée par la mairie pour être mise à disposition du Centre Culturel et du CEL. Ce n'est pas une inconnue pour nous puisqu'elle a été animatrice pendant 5 ans au Centre Culturel.

**N**ous remercions Edwige pour le service apporté à



notre association depuis plusieurs années et pour la place qu'elle a su s'y faire et souhaitons que tous facilitent l'arrivée d'Aurélie qui commence à occuper son poste dès les vacances de printemps; l'accueil de loisirs fonctionne à Jean

lie qui commence à occuper son poste dès les vacances de printemps; l'accueil de loisirs fonctionne à Jean

Moulin jusqu'en juin et s'installera à l'ancienne maternelle pour le centre de juillet.

**L**es inscriptions sont en cours pour celui-ci; que les retardataires se dépêchent!

**N**ous avançons l'accueil d'un an (4 ans dans l'année) grâce aux nouveaux locaux et espérons que les ados se manifestent pour leur concocter des animations qui leur conviennent. Edwige et Aurélie préparent activement ce centre qui sera sur le thème de l'environnement

**U**n séjour à Neckarsteinach est prévu du 25 juillet au 1er août, pour une dizaine d'ados de 13 à 17 ans parlant un peu l'allemand, en partenariat avec l'association du jumelage: manifestez -vous au plus vite à la mairie ou au centre!

**L**'accueil de loisirs et l'atelier créatif ont été bien occupés ces dernières semaines à préparer les chars du **carnaval** et le roi, mélange de plusieurs animaux!



**O**n s'active aussi du côté des danseurs, théâtre et arts plastiques pour préparer le spectacle du

**9 mai à 19H30**

sur le thème de « **1912** »; nous vous y espérons nombreux!

**E**n prévision aussi, une **exposition les 6 et 7 juin** des divers ateliers où nous pourrons inaugurer nos nouveaux locaux.



[centreculturelparigny@orange.fr](mailto:centreculturelparigny@orange.fr)

## Plein soleil

**D**es nouvelles de l'association.

**C**omme quelques rumeurs se faisaient entendre, l'association vit toujours malgré le départ de son chef de file.

**N**ous aimerions que de plus jeunes retraités viennent rejoindre notre groupe; ce serait une manière de proposer d'autres manifestations à nos adhérents.

**D**'autres idées seraient les bienvenues, nous sommes ouverts à toutes propositions.

**C**ertains retraités vont dans les associations des pays voisins, c'est dommage qu'ils ne veuillent pas s'intégrer aux « Pargnysiens ».

**M**erci à tous les membres du club qui nous aident lors de nos rassemblements.

**L**e repas mensuel a un vif succès et est très convivial.

**A**micalement Bernadette Carré

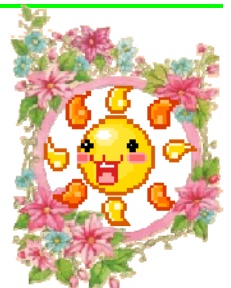

# Piscine intercommunale de Sermaize les bains



## Saison 2009 horaires d'ouvertures

### Du 11 mai au 5 juillet inclus :

Fermé le dimanche

Mardi, jeudi, vendredi : de 16 h 00 à 19 h 00

Mercredi & samedi : de 15 h 00 à 19 h 00

Bébé nageur : de 11 h 00 à 12 h 00

### Du 6 juillet au 31 août inclus:

Fermé le lundi

Mardi, mercredi, jeudi, vendredi, samedi :

10 h 00 à 12 h 30 : Adultes & enfants accompagnés des parents

15 h 00 à 18 h 30 : Public

18 h 30 à 19 h 30 : Adultes & enfants accompagnés

Adultes : Entrée simple : 2 €

Abonnement : (10 entrées) : 17 € à utiliser pendant la saison

Moins de 15 ans : Entrée simple : 1,50 €

Abonnement : ( 10 entrées) : 10 € à utiliser pendant la saison

### Dimanche :

10 h 00 à 12 h 30 : Public

15 h 00 à 18 h 00 : Public

18 h 00 à 19 h 00 : Adultes & enfants accompagnés de parents



## Du 8 juillet au 29 juillet inclus : nocturne le mercredi de 20 h30 à 22 h 30

## L'ancrage d'or Pargny sur Saulx

14 rue de la Chavée

☎ : 03.26.41.33.24

Bar, restaurant, banquet,  
terrasse  
(le long du canal).



**M**enu du jour du lundi au samedi midi

**C**arte tous les jours

**S**alle de banquets (Baptême, communions, associations, C E....)

**N**ouveau : plats à emporter, devis personnalisé.

**S**oirées à thèmes.

Valérie Justine et Laurent tiennent à remercier tous ceux qui leur font confiance depuis l'ouverture et leur ont permis une parfaite intégration au sein de la population.

## Manifestations à Pargny

**9 mai** : Gala de danses Centre Culturel ( S polyvalente)

**23 mai** : Course « la Pargnysienne » Saulx et Ornain Sports (S polyvalente)

**3 10 17 24 31 mai** : Championnat Tennis Club ( salle polyvalente)



14 juin : « La Gaule » coupe de France de pêche

**18 juin** : Cérémonie dépôt de gerbe vin d'honneur (S de réunions)



**21 juin** : Fête de la musique

**13 juillet** : Fête Nationale fête foraine feu d'artifice

**14 juillet** : Pique-nique républicain (la gravière)

**25 juillet** : Concert Musique Champagne Parade (halte nautique)

**30 juillet** : Fête centre de loisirs (nouveaux locaux)

**02 août** : Concours de pêche des interrégionales au canal « La Gaule »



**15 août** : Tournois de foot Challenge Claude Menuisier

**30 août** : « La Gaule » concours inter comité départemental

**05 septembre** : Concours de pêche des sociétaires « La Gaule »

**5 & 6 septembre** : Fête patronale

**13 septembre** : Cérémonie bataille de la Marne

**04 octobre** : Concours marathon 6 h « La Gaule » (canal)

